

Sistema de Voto Electrónico por Internet SIVEI

Al emitir el sufragio utilizando el Sistema de Voto Electrónico por Internet para las y los Mexicanos Residentes en el Extranjero (SIVEI), por medios electrónicos se garantiza la secrecía del voto durante su emisión, transmisión, almacenamiento y cómputo.

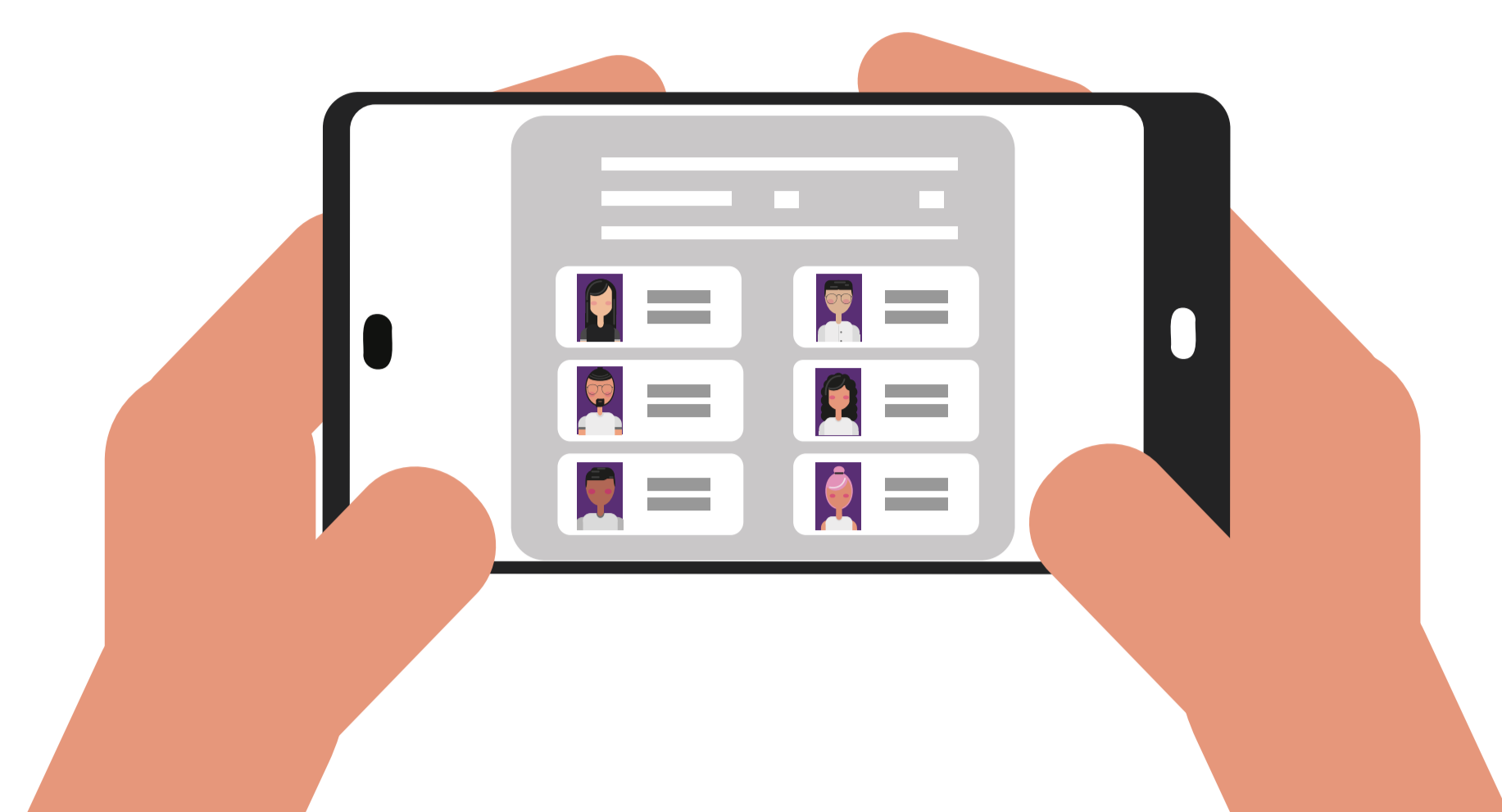

Recuerda que...

Los derechos y obligaciones de la participación de las y los ciudadanos en las elecciones de acuerdo con el artículo 7, párrafo 1 y 2 , de la Ley General de Instituciones y Procedimientos Electorales (LGIPE), el cual menciona:

1.-Votar en las elecciones constituye un derecho y una obligación que se ejerce para integrar órganos del Estado de elección popular . También es derecho de las y los Ciudadanos y obligación para los partidos políticos la igualdad de oportunidades y la paridad entre hombres y mujeres para tener acceso a cargos de elección popular.

2.-El voto es universal, libre ,secreto, directo personal e intransferible. Quedan prohibidos los actos que generen presión o coacción a los electores.

1 Planifica tu voto

El periodo de simulacro para que puedas emitir tu voto mediante el SIVEI.

Iniciará el **22 de abril a las 20:00 horas** y cerrará el **26 de abril a las 18:00 horas**, considerando el tiempo del centro de México.



2 Información de acceso

Si te inscribiste en el simulacro de votación, el INE enviará al correo que hayas registrado la información de acceso al SIVEI



3 Realiza tu primer ingreso al SIVEI

Sigue las instrucciones del correo para complementar tu primer ingreso y definir la contraseña que utilizarás para ingresar al SIVEI.



4 Emite tu voto

Podrás ingresar al SIVEI a través de la página: <https://simulacrove2024.ine.mx> para emitir tu voto siguiendo los siguientes pasos:

- Elige el partido, candidatura o coalición.
- Confirma la opción elegida.
- Emite tu voto.
- Descarga tu recibo de voto.
- Verifica tu recibo de voto.

5 Recibo de voto

Al confirmar tu voto el SIVEI te mostrará tu recibo de voto que podrás descargar en tu dispositivo.

Inicio sesión Selección Confirmación **4 Recibo**

¡Gracias por votar!

A continuación puedes visualizar tu recibo de votación.

El código de tu recibo de voto es:

7 6 f 2 - b 5 f f - d 3 4 6 - 9 9 8 a - d 7 0 6 - 8 c 3 9 -
a 6 4 b - 7 d 5 5 Copiar

Descargar mediante archivo PDF

¿Qué puedo hacer ahora?

Para poder verificar tu recibo de voto deberás:

1. Dar clic en el botón "Regresa al portal".
2. En la pantalla principal del portal votación. Dar clic en "Verificar el recibo de voto".
3. Una vez que te encuentres en la pantalla "Verifica tu voto" procede a colocar el código de tu recibo de voto en el voto "Verificar" para realizar la consulta.
4. Si deseas verificar tu recibo de voto en otro momento por favor cierra la sesión.
5. Asimismo, tu recibo de voto se ha enviado por correo electrónico y mensaje de texto SMS.

REGRESAR AL PORTAL

Proceso Electoral 2023 - 2024

Las votaciones se cerrarán el: 01 de mayo de 2024 a las 18:00 horas

Estado de las votaciones: Ya ha votado.

Conoce tus boletas. Verificar el recibo de voto.

Las votaciones terminarán en:

Días: 19 Horas: 20 Minutos: 0 Segundos: 36

6 Verifica tu recibo de voto

Tu recibo de voto sirve para verificar que tu voto se encuentra almacenado en el SIVEI y será incluido en el cómputo de la elección.

Verificar el recibo de voto

Código de verificación:
4845-7b5d-0514-cb41-6a4e-f512-8990-eff0

Estado de las votaciones

Este voto ha sido efectuado exitosamente.

Tu votación se ha almacenado correctamente para:

- PRESIDENCIA
- SENADURÍA DE LA CIUDAD DE MÉXICO
- DIPUTACIÓN MIGRANTE DE LA CIUDAD DE MÉXICO
- JEFATURA DE GOBIERNO DE LA CIUDAD DE MÉXICO

CERRAR

